

AÑO 2026

Tejido Cultural

del Chaco Paraguayo

Gestores Culturales y Estructura de la Red

Tejido Cultural del Chaco Paraguayo
Directorio de Gestores Culturales – Año 2026

Publicación elaborada por la Red de Gestores Culturales del Chaco Paraguayo, con el impulso y coordinación del Centro Cultural Melodía, como parte del proceso de fortalecimiento, articulación y visibilización de los actores culturales del Chaco Paraguayo.

Coordinación General

Félix A. Fariña Noguera

Coordinador – Red de Gestores Culturales del Chaco Paraguayo

Primera edición – 2026

“Tejiendo redes para fortalecer la cultura del Chaco”

Esta obra está bajo la licencia: Creative Commons Atribución – No Comercial – Compartir Igual 4.0 Internacional (CC BY-NC-SA 4.0) 
Se permite compartir, adaptar y reutilizar el contenido con fines no comerciales, citando la fuente y compartiendo las obras derivadas bajo la misma licencia.

creativecommons.org/licenses/by-nc-sa/4.0/deed.es



DIRECTORIO DE GESTORES CULTURALES *del Chaco Paraguayo*

El Directorio de Gestores Culturales del Chaco Paraguayo es una iniciativa que visibiliza, articula y fortalece el trabajo de referentes culturales de los departamentos de **Presidente Hayes, Boquerón y Alto Paraguay**. Este espacio reúne a artistas, educadores, líderes comunitarios, artesanos y promotores culturales que, desde sus territorios, impulsan procesos de creación, preservación y transmisión de saberes, contribuyendo al desarrollo cultural de la región.



Red de Gestores Culturales
del Chaco Paraguayo

RED DE GESTORES CULTURALES DEL CHACO PARAGUAYO

Consejo Directivo

- Félix Fariña, Coordinador General
- Ana Paredes, Secretaria
- Amelia Rojas, Tesorera

Consejeras Departamentales

- Fermina Martínez, Presidente Hayes
- Ana Romero, Boquerón
- Adela Suárez, Alto Paraguay

Sindico

- Adriana González, Titular
- Rosalino Aguiar, Suplente



MIEMBROS ASOCIADOS

*Red de Gestores Culturales
del Chaco Paraguayo*

Miembros Fundadores de la Red de Gestores Culturales del Chaco Paraguayo

Nombre y Apellido

Adela Suarez
Adriana Gonzalez Azcona
Alba Darlene Caceres
Amelia Rojas
Ana Amarilla Ramirez
Ana Denisse Paredes Ferreira
Ana Romero
Andrea Mabel Acuña Acosta
Ángela Andrea Aranda
Carina Ayala
Celso Insfran
Cinthia Gonzalez
Cristina Helena Altemburger
Daysi Carolina Sarabia
Fausto Irala

Nombre y Apellido

Félix Alberto Fariña
Francisco Granados
Hilda Del Carmen Gill
Karina Mabel Pintos
Maria Fermina Martinez de Paredes
Maria Ines Balbiani
Miguel Escurra Paredes
Nidia Elisa Pessoa Torres
Oide Jumine de Etacore
Osvaldo Vins Clasen
Rafaela Acepui
Rosalino Aguiar Ojeda
Rosseane Dure
Vicenta Cabral Verdejo
Virginia Fernandez

ÍNDICE

de contenido

01 Gestor Cultural Comunitario
en el Chaco Paraguayo



PRESIDENTE HAYES

03 Consejería Departamental

04 Benjamín Aceval

05 Campo Aceval

06 Gral. José María Bruguez

07 Nanawa

08

Nueva Asunción - Chacoí

09

Puerto José Falcón

10

Puerto Pinasco

11

Tte. 1º Manuel Irala Fernández

12

Tte. Esteban Martínez

13

Villa Hayes

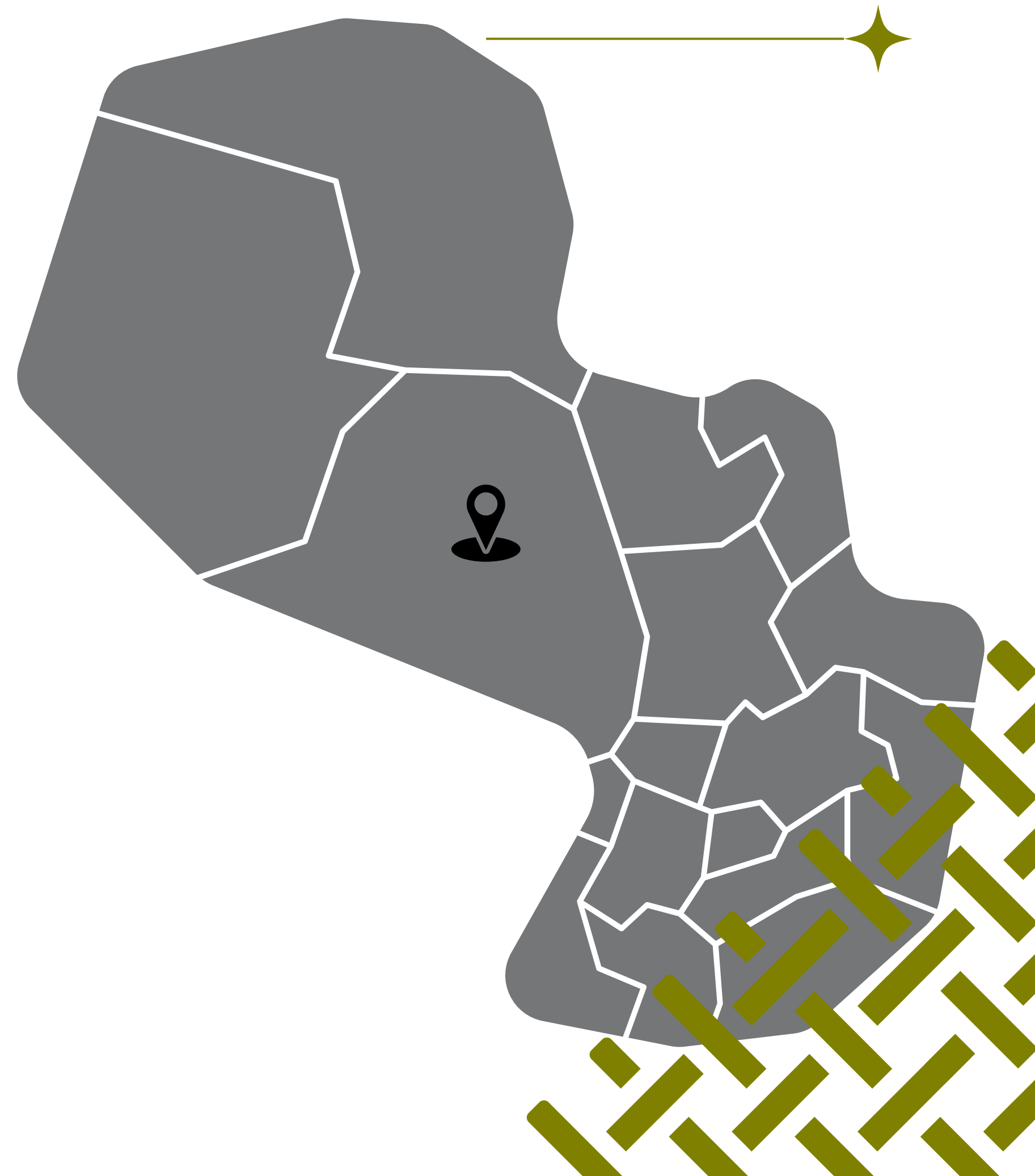



BOQUERÓN

15

Consejería Departamental

16

Boquerón

17

Filadelfía

18

Loma Plata

19

Mcal. José Félix Estigarribia

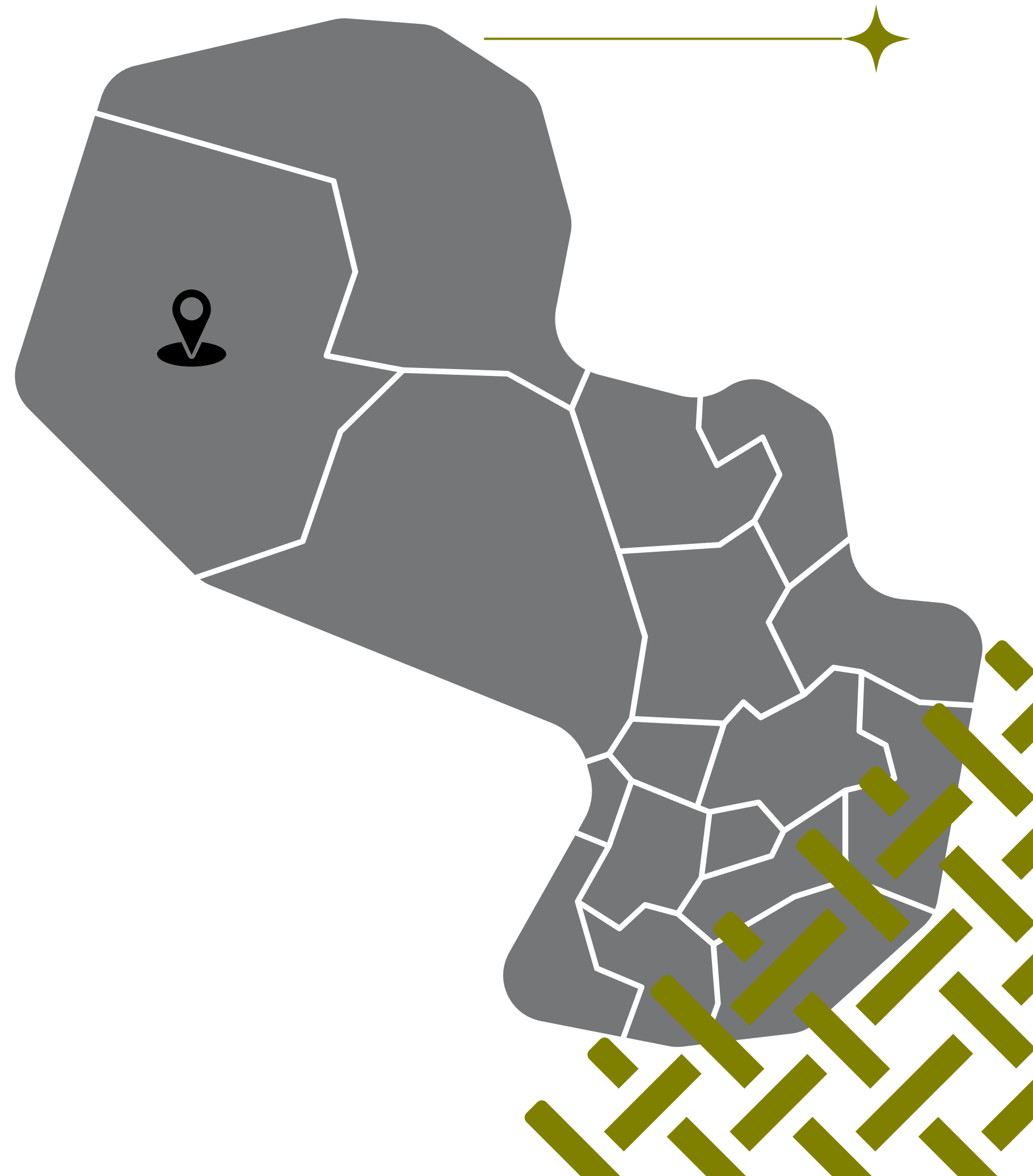



ALTO PARAGUAY

21

Consejería Departamental

22

Bahía Negra

23

Carmelo Peralta

24

Fuerte Olimpo

25

Puerto Casado

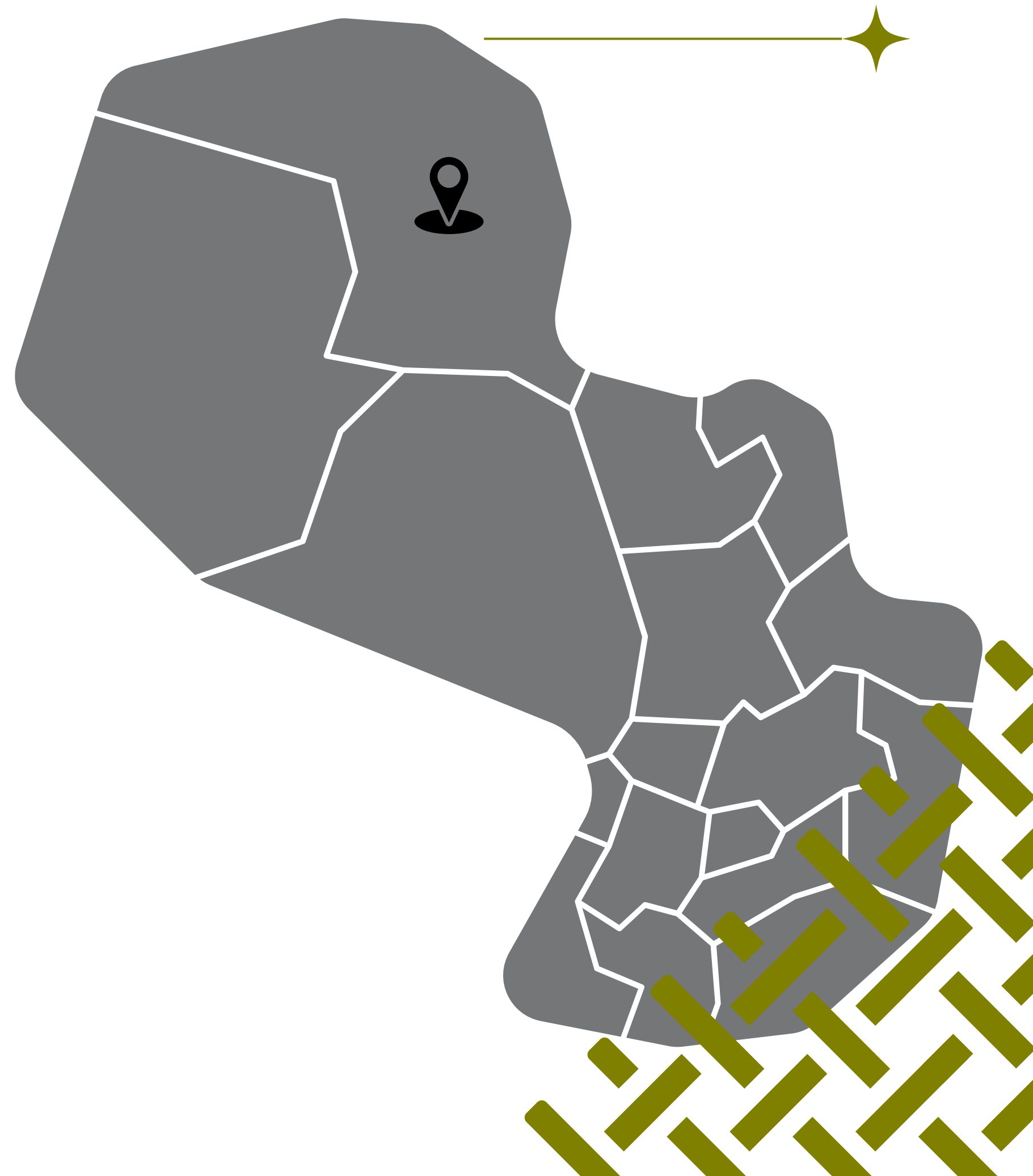

Gestor Cultural Comunitario

en el Chaco Paraguayo

Un **gestor cultural comunitario** en el Chaco Paraguayo debe ser, ante todo, un puente entre la gente, su cultura y las oportunidades.

No es solo quien organiza actividades, sino quien escucha al territorio, respeta los saberes ancestrales y trabaja junto a la comunidad, no desde afuera. Debe fortalecer la identidad, articular alianzas y generar procesos que aporten al desarrollo local.

También necesita compromiso y resistencia, porque el contexto lo exige. **En pocas palabras:** más que gestor, es un tejedor de comunidad y cultura viva.



Félix Farina

PRESIDENTE HAYES

Datos Culturales

El departamento de Presidente Hayes se caracteriza por su diversidad cultural, resultado de la interacción entre comunidades urbanas, rurales e indígenas. En este territorio convergen expresiones artísticas como la música, la danza, la literatura y la artesanía, junto con iniciativas de gestión cultural que fortalecen la identidad local y promueven la participación comunitaria.

La riqueza cultural de Presidente Hayes se refleja también en sus tradiciones, festivales, espacios culturales y procesos educativos que integran el arte como herramienta de desarrollo. La presencia de referentes culturales activos impulsa la preservación del patrimonio histórico y la creación contemporánea, consolidando al departamento como un núcleo dinámico dentro del Chaco paraguayo.

Fermina Martínez

Consejera Departamental Pdte. Hayes

Referente cultural con amplia trayectoria en gestión, promoción artística y fortalecimiento institucional. Se desempeña como Directora General del Centro Cultural Mercedita desde hace más de 16 años, promoviendo la música, la danza, las artes visuales y la literatura como herramientas de desarrollo comunitario.

Es miembro fundadora de la Red de Espacios y Centros Culturales del Paraguay y de la Red de Gestores Culturales del Chaco Paraguayo. Actualmente ocupa cargos directivos a nivel nacional y departamental, destacándose por su liderazgo en la articulación de redes culturales y la promoción de políticas culturales sostenibles.



+595 961 178002



Independencia Nacional c/ Lomas
Valentinas N° 1060, Benjamín
Aceval



@marilu_paredes60



fermimartinez@hotmail.com



@ferminamartinezdeparedes

Hilda Gill de Petters

Consejera Distrital de Benjamín Aceval

Destacada poeta y referente de la literatura chaqueña, autora de numerosos poemarios en español y guaraní. Su obra ha sido reconocida a nivel nacional e internacional, incluyendo premios, antologías y distinciones oficiales por su aporte a la cultura.

Ha trabajado en proyectos educativos y literarios con estudiantes y talleres de escritura, promoviendo la creación artística. Fue declarada Ciudadana Ilustre de Benjamín Aceval por su contribución al desarrollo cultural y literario de la comunidad.

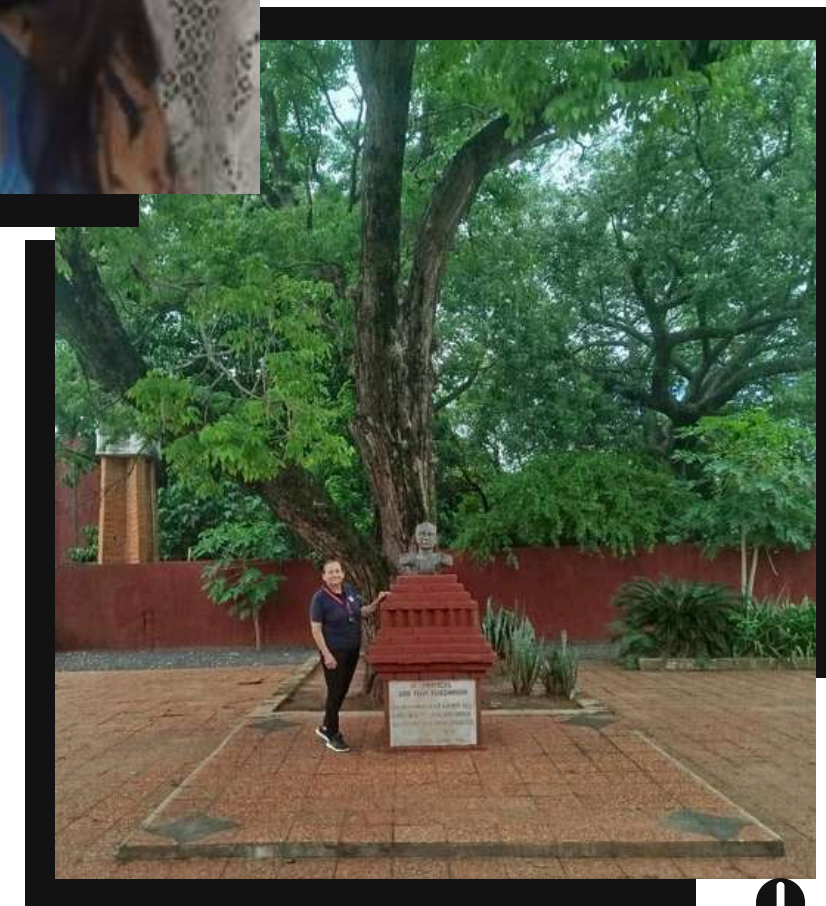

+595 982 321752



Avenida Carlos A. López esq/ Juan
León Mallorquín; Benjamín Aceval



@hildadelcarmengill



hildadelcarmengill@gmail.com



@hildagill

Ángela Aranda

Consejera Distrital de Campo Aceval

Destacada referente cultural del distrito de Campo Aceval, con amplia trayectoria en gestión cultural, histórica y social. Su labor se centra en la preservación, promoción y difusión del patrimonio tangible e intangible del Chaco Paraguayo. Ha organizado y liderado numerosas actividades, entre ellas festivales multiculturales, bici rally, correccaminatas, desfiles de carrozas y jornadas de arborización de la avenida, fortaleciendo la identidad y la participación ciudadana.

Es miembro fundadora de “Defendiendo lo Histórico”, del Museo Héroes del Chaco y de la Distritación de Campo Aceval, además de fundadora de la Red de Gestores Culturales del Chaco Paraguayo, desde donde promueve la memoria histórica, el trabajo colaborativo y el desarrollo cultural sostenible de la región; asimismo, fundadora del Club Olimpia Campo Acevalense.

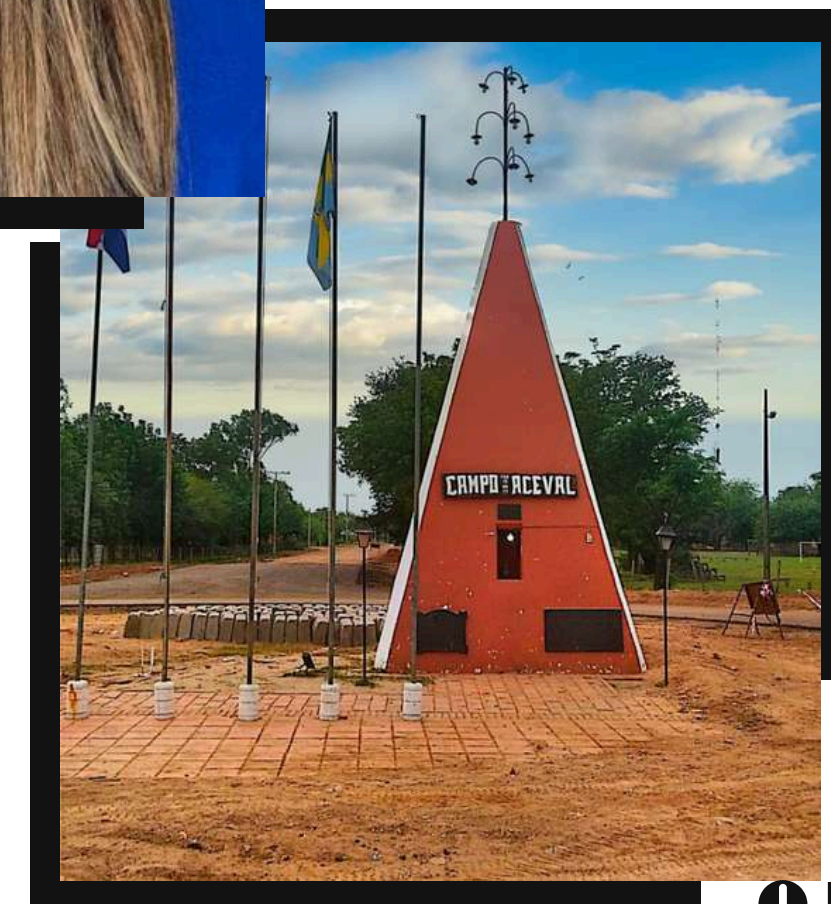

+595 983 473123



Avda .Tomas Romero Pereira /esq.
Juan Manuel Frutos, Campo Aceval



@angieandreaa



opy.campoaceval@gmail.com



@angieandreaaranda

Valentina Britos

Consejera Distrital de Gral. José María Bruguez

Destacada gestora cultural y referente comunitaria del Chaco Paraguayo. Docente de profesión, ha dedicado su vida al servicio de la educación, desempeñándose como maestra de grado, catedrática y actualmente como Secretaria de Educación de la Municipalidad. Su vocación de servicio también la llevó a ejercer como concejal distrital durante tres períodos e interinar la Intendencia, fortaleciendo procesos locales de desarrollo.

Como gestora, ha acompañado e integrado diversas comisiones comunitarias, impulsando iniciativas educativas, sociales y culturales, manteniéndose siempre al servicio de su comunidad con liderazgo, compromiso y profundo sentido de pertenencia territorial.

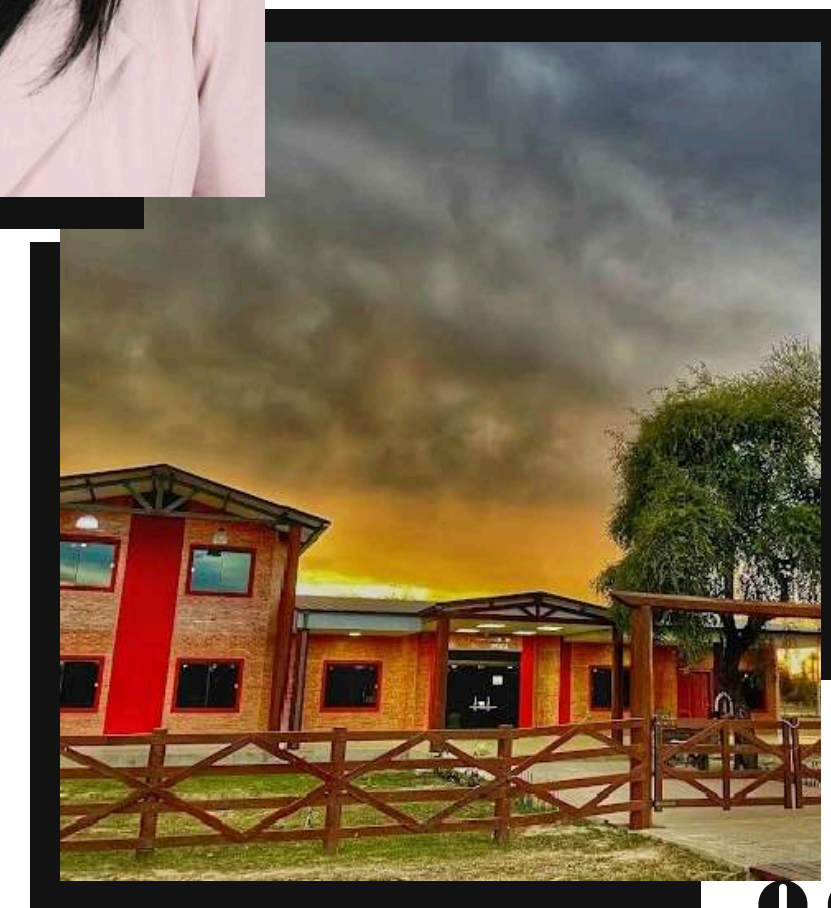

+595 976 947485



Cadete Pando, Gral. José
María Bruguez



@valentinabritosde



britosvale840@gmail.com



@valentinabritosdeveron

Vicenta Cabral

Consejera Distrital de Nanawa

Docente catedrática de la ciudad de Nanawa, Dpto. Pdte. Hayes, nace en Puerto Elsa (primer nombre del actual Nanawa), el 27 de setiembre de 1978. Abocada a la formación cultural promueve proyectos culturales institucionales, desde su función como docente, tales como funciones teatrales, concursos literarios, entre otros. Desde 2018 funda y dirige el Elenco Folclórico Puerto Elsa Poty con el objetivo de acercar a niños y jóvenes a la formación cultural y artística. Aprovechando la condición limítrofe con Argentina, promueve el intercambio cultural en su comunidad.

A través del Elenco, sus integrantes llevan en alto la cultura y el arte local con presentaciones en diferentes puntos del país y en reiteradas ocasiones en el país vecino. Gestor cultural, miembro Fundadora de la Red de Gestores Culturales del Chaco paraguayo

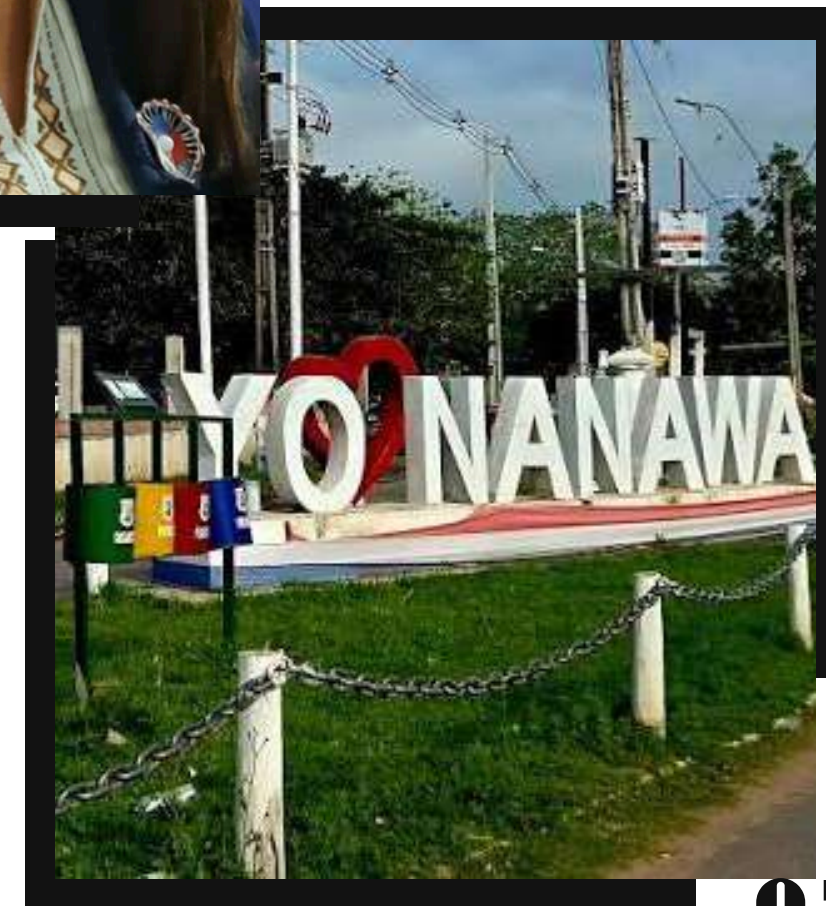

+595 982 649221



Primer Presidente c/ Chóferes del Chaco - B° Central, Nanawa



@vicentaverdejo



vicent270978@gmail.com



@vicentaverdejo

Celso Insfrán Urbieta

Consejero Distrital de Nueva Asunción (Chaco-i)

Gestor cultural y docente con más de 24 años de trayectoria, oriundo de Chaco-i (actual Nueva Asunción). Actualmente se desempeña como director de una institución educativa en el asentamiento Loma Conche. Su labor educativa ha estado siempre acompañada de un fuerte compromiso con la comunidad, promoviendo valores, identidad y memoria histórica en las nuevas generaciones.

Es creador del Museo Privado Chaco-i, espacio dedicado a la preservación de la memoria histórica local, donde se resguardan reliquias de la Guerra del Chaco y objetos antiguos de la comunidad. Su labor contribuye a fortalecer la identidad territorial y la valorización del patrimonio cultural chaqueño.

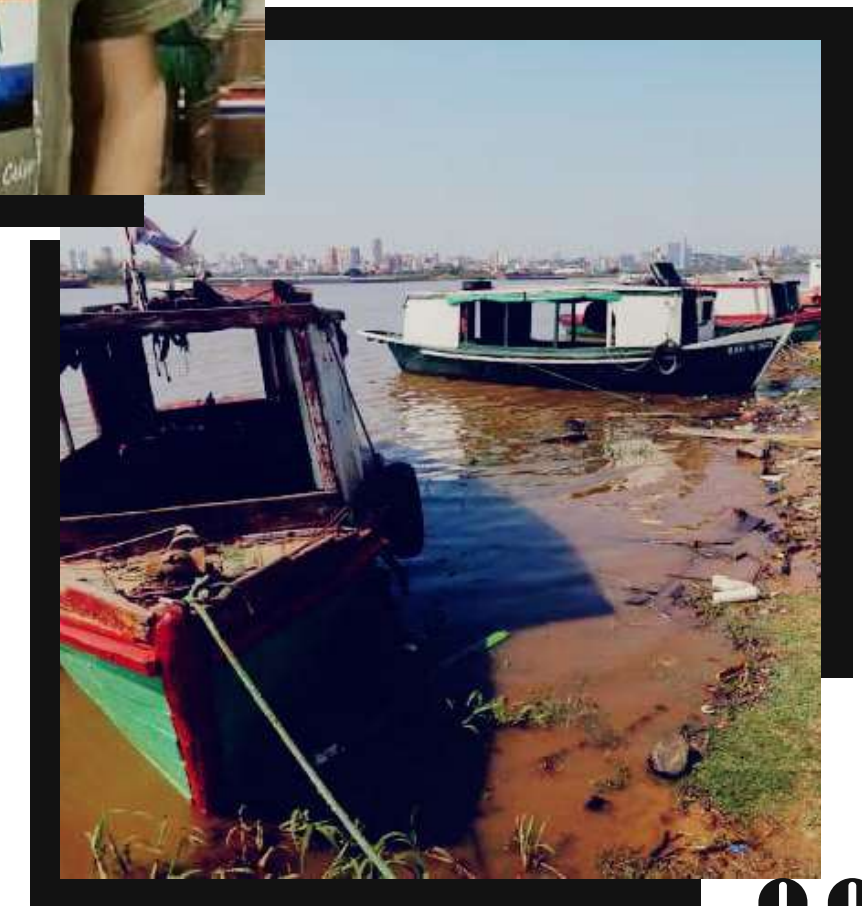

+595 981 881199



Ruta 12 Vice Pdte Sánchez c/ Cruz del Héroe, Chaco-i Nueva Asunción



@insfran_celso



insfrancelso2@gmail.com



@celsoinsfran

Gisselle Ferreira

Consejera Distrital de Puerto José Falcón

Gestora y promotora de la danza paraguaya en una ciudad fronteriza, enfocada en el fortalecimiento de la identidad cultural a través del arte. Desde hace más de ocho años lidera el elenco folclórico "Falcón Jeroky", con el que difunde la cultura nacional en diversos escenarios del país.

Su trabajo se centra en la formación artística y la proyección cultural, generando espacios de participación para jóvenes y posicionando la danza como un elemento clave para la integración y el desarrollo cultural local.

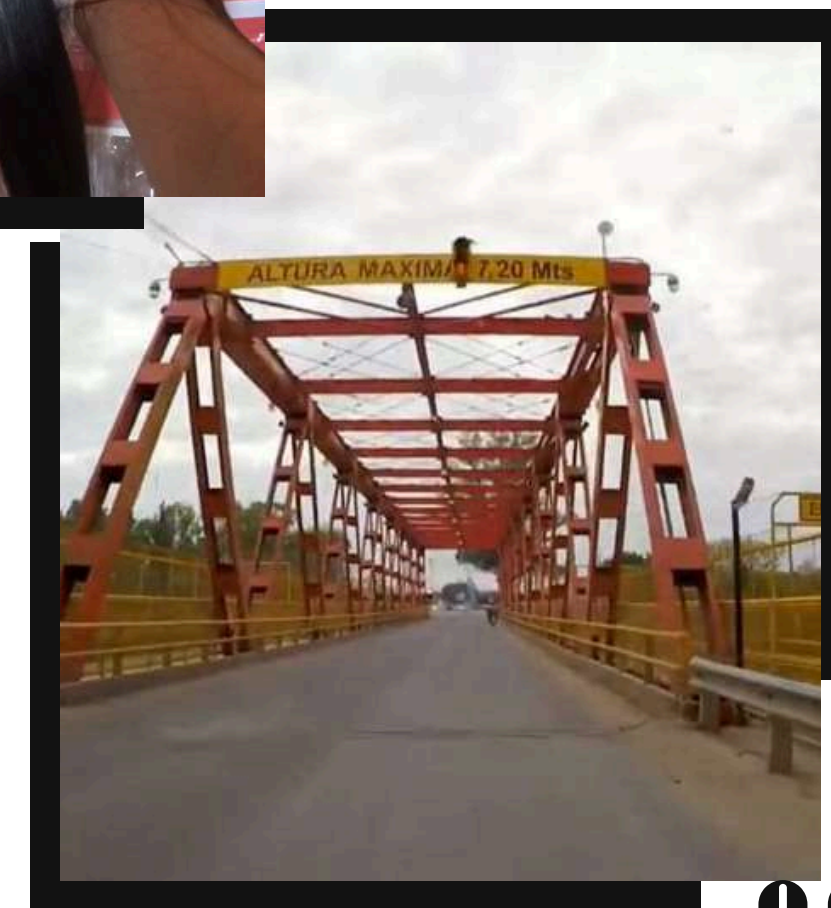
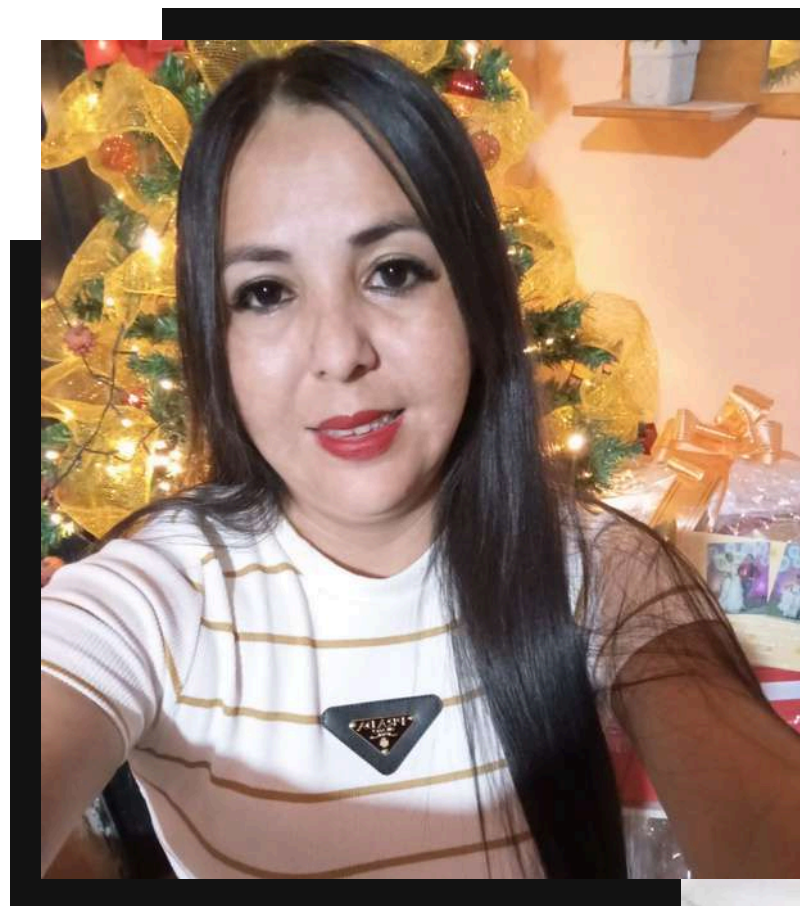

+595 985 366141



Calle 8 de enero y José Falcón, Barrio Santa Rosa, Puerto José Falcón



@gisselleferreira



ferreiragisselle028@gmail.com



@gisselleferreira

Gustavo Fernández

Consejero Distrital de Puerto Pinasco

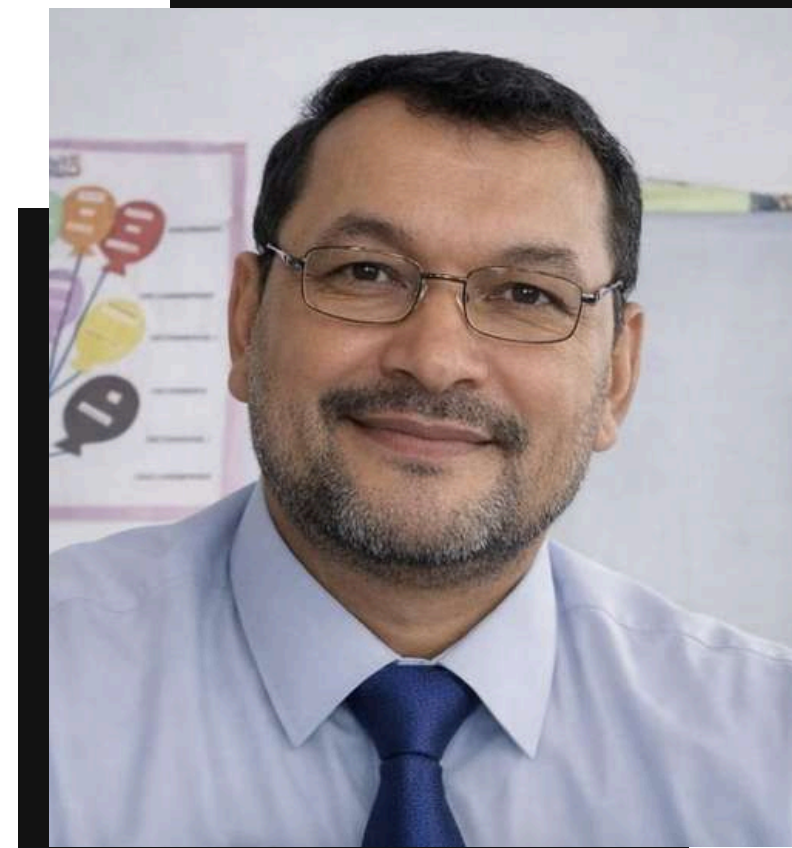

Promotor cultural que utiliza la música como herramienta clave para el desarrollo comunitario y el rescate del patrimonio. Su enfoque se centra en la educación artística como base para fortalecer la identidad local.

Trabaja en la implementación de procesos formativos adaptados a distintas edades, fomentando el conocimiento de las raíces culturales y el valor de la diversidad cultural de Puerto Pinasco.



+595 984 524846

Estados Unidos y Virgen del Carmen, Puerto Pinasco

@gustavo.fernande

fernandez.adolfo@hotmail.com

@adolfofernandez

Oswaldo Vins

Consejero Distrital
de Tte. 1º Manuel Irala Fernández

Gestor cultural indígena del pueblo Enlhet Norte, enfocado en la música como herramienta de transformación social. Inició su camino en el programa Sonidos de la Tierra, impulsando la creación de espacios musicales en su comunidad.

Actualmente coordina la escuela de música de Armonía, donde promueve la formación de niños y jóvenes. Gracias a su gestión, se han obtenido recursos para la adquisición de instrumentos, fortaleciendo la educación artística y generando nuevos instructores locales.



+595 981 453975



Comunidad Indígena La Armonía,
Tte. Manuel Irala Fernández



@osvaldovins



osvaldovins77@outlook.com



@osvaldovins

Patricia Aquino

Consejera Distrital
de Tte. Esteban Martínez

Docente, gestora cultural y promotora comunitaria, cuenta con formación en Educación Artística Teatral, integración pedagógica de las TIC y Lengua y Literatura Castellana, complementando su trayectoria con capacitaciones en comunicación alternativa, alfabetización digital, artesanía y producción cultural comunitaria.

En el ámbito de la gestión pública y organizativa, se desempeñó como Secretaria General de la Municipalidad de Tte. Esteban Martínez y trabajó en procesos comunitarios vinculados a salud animal y organización territorial. Su labor se caracteriza por el compromiso con el desarrollo cultural, educativo y comunitario del Chaco Paraguayo.

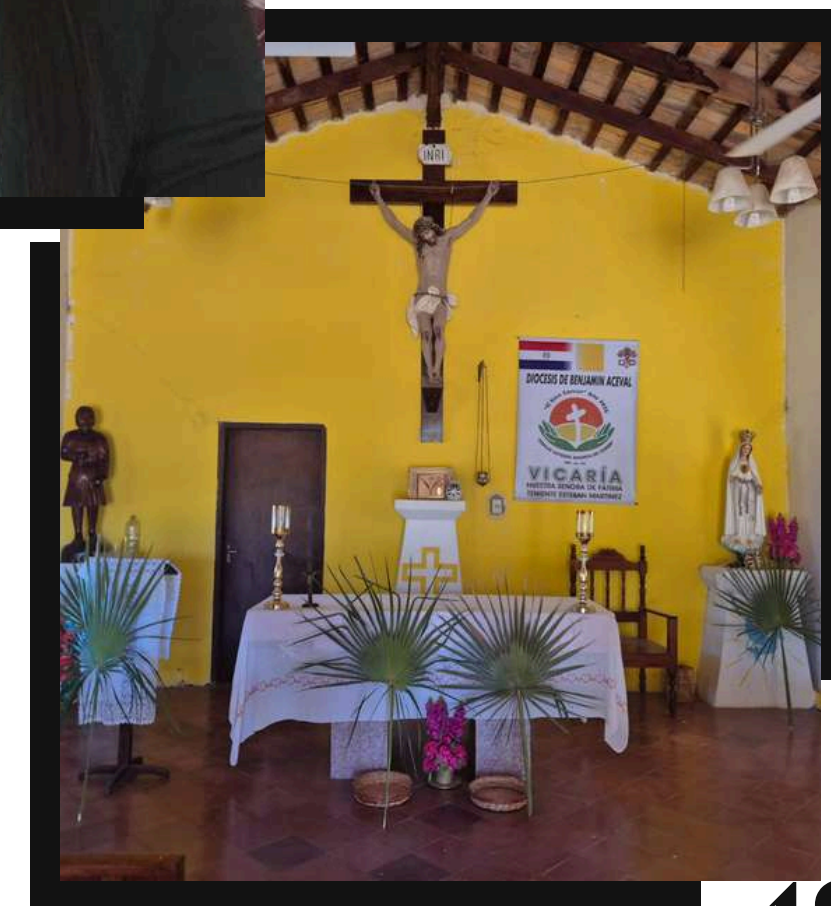
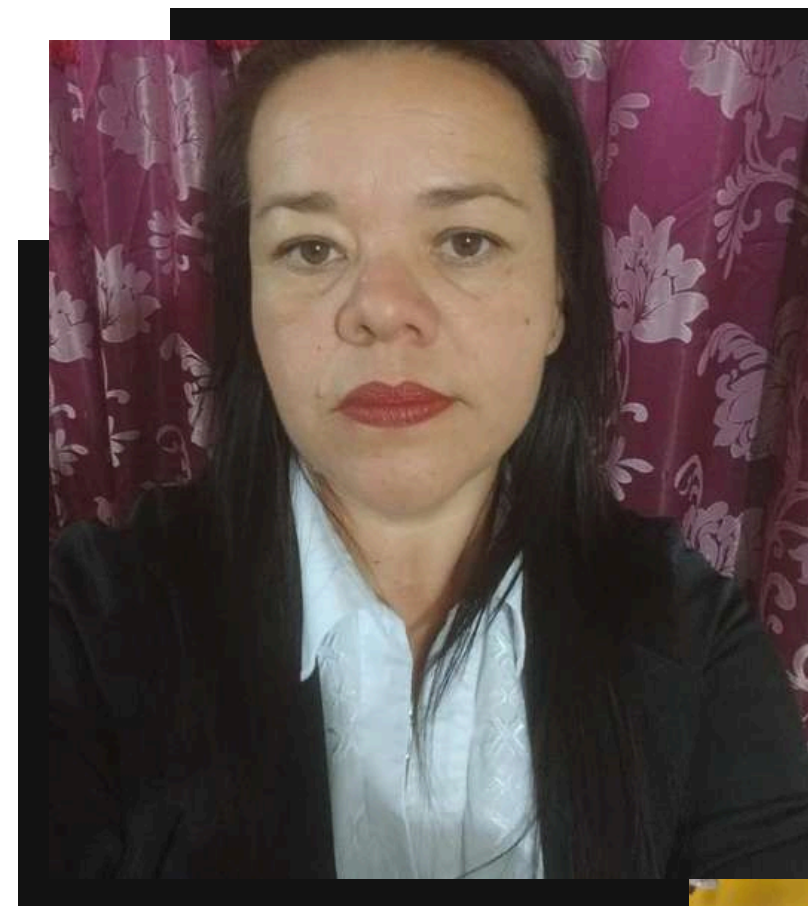

+595 972 448090



Primeros pobladores c/ Tte. Adolfo Rojas Silva,
Tte. Esteban Martínez



mariapatriciaaquino28@gmail.com



@patriciaaquino



@mpatricia_aquino

Ana Amarilla

Consejera Distrital de Villa Hayes

Abogada, docente y Maestra Artesana en cestería, es una destacada gestora cultural y líder de mujeres artesanas de su departamento. Su labor se centra en la preservación del patrimonio cultural, promoviendo la identidad local a través de la producción artesanal.

Forma parte de redes culturales y asociaciones de artesanos, impulsando procesos de valorización de las tradiciones y fortalecimiento del sector cultural mediante la articulación con organizaciones y espacios de desarrollo artístico y comunitario.

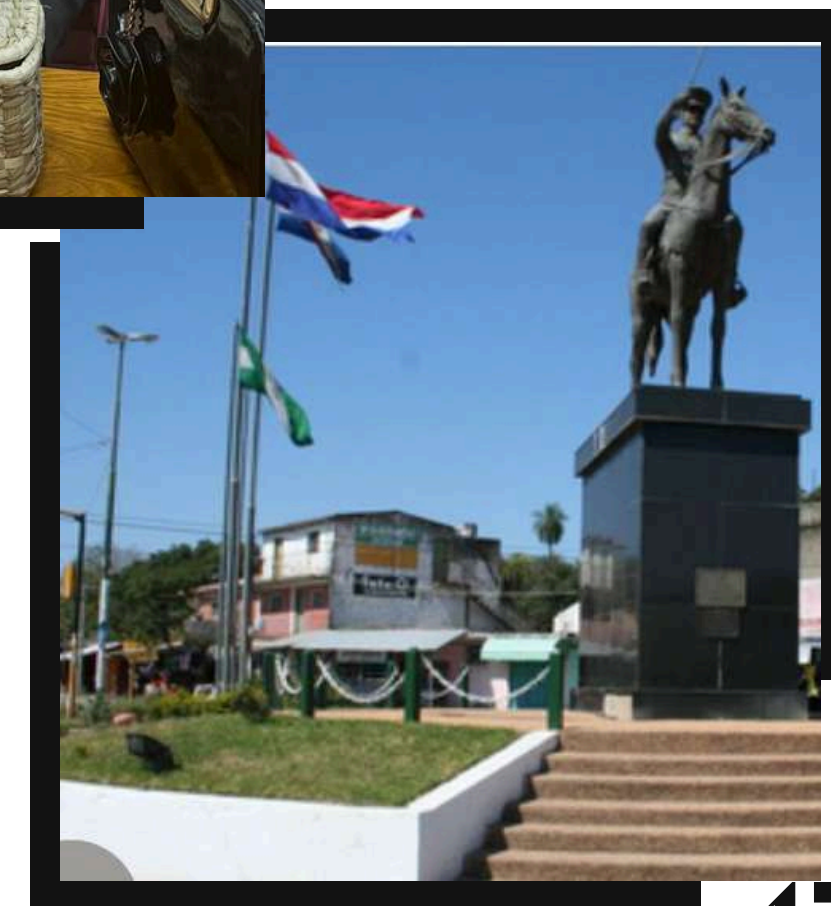

+595 982 041113

Avda. Laudo Hayes c/ América,
Villa Hayes

@ana.amarilla26
@artesania_mariaguadalupe

amarillaana71@gmail.com

@anaamarillaramirez

BOQUERÓN

Datos Culturales

Boquerón es un territorio marcado por su diversidad étnica y cultural, donde conviven pueblos indígenas, comunidades menonitas y poblaciones migrantes. Esta convivencia genera un entorno cultural plural, en el que se entrelazan lenguas, tradiciones, expresiones artísticas y formas de organización comunitaria que enriquecen el panorama cultural del departamento.

Las iniciativas culturales en Boquerón destacan por su enfoque en la preservación de saberes ancestrales, la artesanía, la música indígena y los procesos educativos interculturales. Los gestores culturales del territorio desempeñan un rol clave en la revitalización de identidades, el fortalecimiento comunitario y la proyección de la cultura local en espacios nacionales e internacionales.

Ana Romero

Consejera Departamental Boquerón

Gestora cultural, activista y educadora intercultural con amplia trayectoria en la defensa de los derechos de los pueblos indígenas. Promueve la identidad cultural guaraní a través de procesos educativos, artísticos y comunitarios.

Como artista, trabaja en la revitalización de las culturas indígenas, de artes y de músicas indígenas en la creación de propuestas que integran tradición y contemporaneidad, proyectando estas expresiones a nivel nacional e internacional.

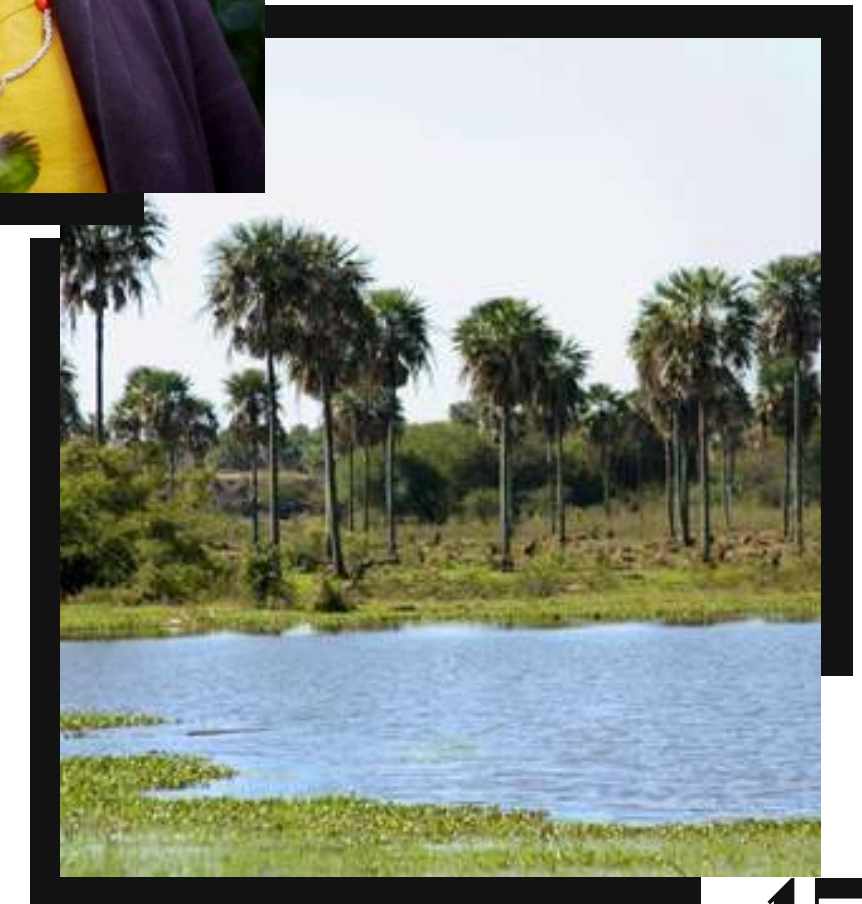

+5695 983 699905



Ruta Py 09 km 527 Pablo Lagerenza
y Aliguata, Mariscal Estigarribia



@annaromeroguarani



anny-romeros@hotmail.com



@annaromeroflores

Richart Peralta

Consejero Distrital de Boquerón

Artista visual indígena del pueblo Nivaclé (Chaco Paraguayo), se destaca por su maestría en el dibujo a bolígrafo, a través del cual construye una verdadera crónica visual del territorio. Sus obras retratan la fauna, la flora y la vida cotidiana del Chaco con gran precisión, transmitiendo conocimientos ancestrales y fortaleciendo la identidad cultural de su pueblo.

Como referente cultural y maestro artesano, se dedica a la enseñanza de las artes visuales a niños y jóvenes, promoviendo la preservación de la lengua y los saberes Nivaclé. Su trayectoria incluye el reconocimiento del Instituto Paraguayo de Artesanía (IPA), exposiciones de su obra y su participación en iniciativas de difusión del arte indígena, contribuyendo activamente a la valorización y transmisión de su cultura.

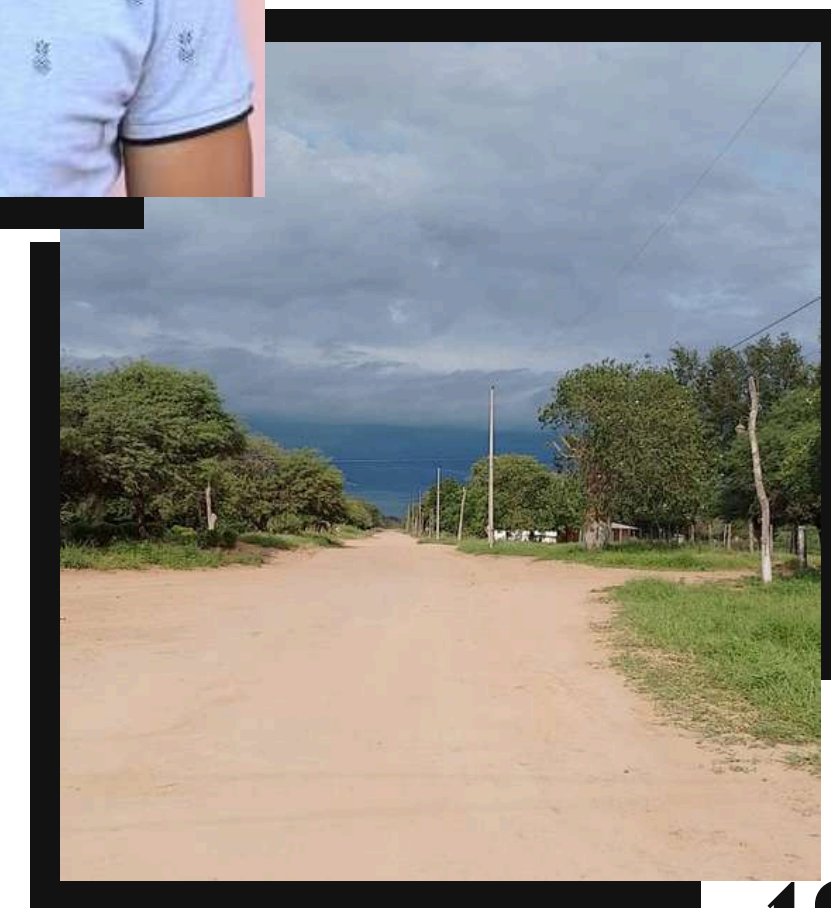

+595 982 274975



Campo Alegre Centro Col 2,
Boquerón



@rchartperlta



peraltarichart23@gmail.com



@richartperalta

Oidé Etacore

Consejera Distrital de Filadelfia

Artesana ayorea y referente cultural, reconocida por su dominio del arte textil tradicional en caraguatá. Es guardiana de diseños ancestrales y promotora de la cultura indígena



Ha formado parte de diversas organizaciones de mujeres artesanas, contribuyendo a la preservación y transmisión de saberes culturales, así como al fortalecimiento de la economía comunitaria.



+595 983 306661
+595 981 225168



Calle Karaja c/ Miller,
Filadelfia



@centro_de_artesantias_del_chaco



oidejumene.e@gmail.com
yelsycarina25@gmail.com



@centrodeartesantiasdelchaco

Brigido Loewen

Consejero Distrital de Loma Plata

Gestor cultural perteneciente al pueblo indígena Enlhet Norte, de la comunidad ubicada en el distrito de Loma Plata (Boquerón). Dentro de su comunidad, forma parte del consejo comunitario y se desempeña como referente cultural, impulsando procesos de revitalización con jóvenes a través de diversas disciplinas vinculadas al arte, la cultura y el deporte.

Asimismo, es representante de las radios comunitarias del Chaco, director y fundador de la Radio Comunitaria Comunidad Pesempo'o, desde donde promueve la comunicación comunitaria, la identidad cultural y la difusión de contenidos propios de los pueblos indígenas del territorio.

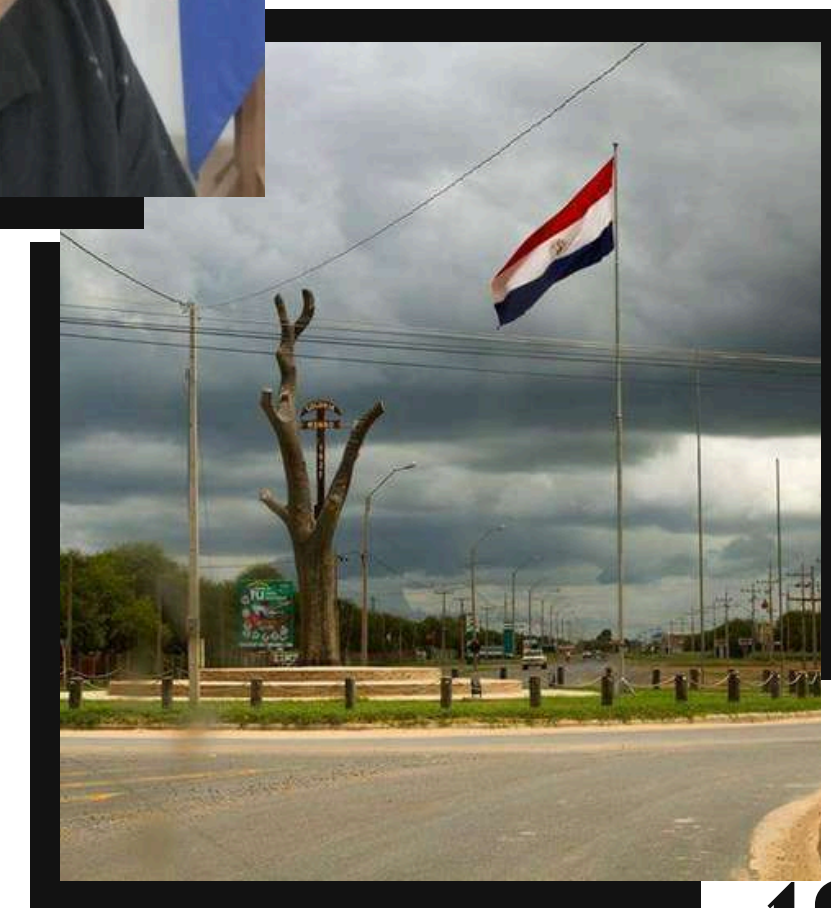

+595 986 966124



Comunidad Pesempo'o,
Loma Plata



@brigidoloewen



brialiemma@gmail.com



@brigidoloewen

Karina Pintos

Consejera Distrital de Mcal. José Félix Estigarribia

Lideresa indígena, docente y gestora cultural del Pueblo Guaraní Urbano, comprometida con el fortalecimiento de la identidad cultural, la unidad comunitaria y la defensa de los derechos colectivos. Desde su rol educativo y social, impulsa iniciativas que promueven la transmisión de saberes y la mejora de la calidad de vida en su comunidad.

Se destaca por su activa participación en la organización de eventos culturales y deportivos, así como por la creación del Club Deportivo y Cultural Guaraní Urbano, espacio que fomenta la integración, el desarrollo comunitario y el fortalecimiento de las tradiciones culturales.

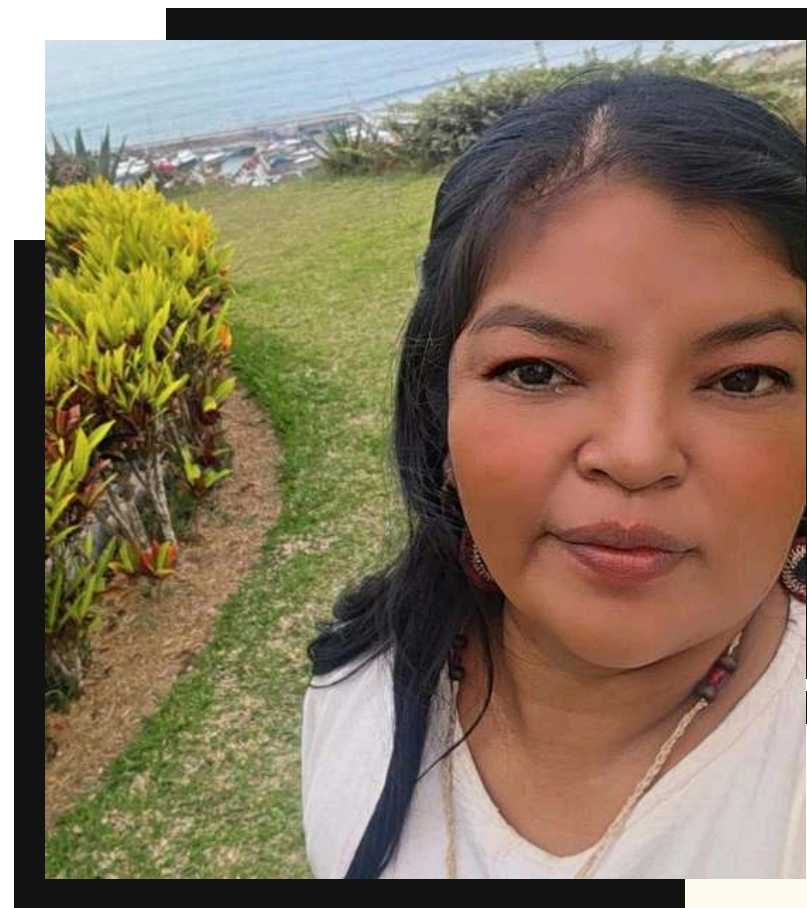

+595 984 644374



Avda. Pa'i Puku c/Walter Verboor
Barrio Santa María, Mcal. Estigarribia



@karipintos



karipintos1912@gmail.com



@karipintos

ALTO PARAGUAY

Datos Culturales

El departamento de Alto Paraguay se distingue por su estrecha relación con el patrimonio natural e histórico del Chaco, así como por la riqueza cultural de sus comunidades. En este territorio, las prácticas culturales están profundamente vinculadas a la memoria histórica, las tradiciones locales y la vida comunitaria, expresándose en festividades, relatos, música y actividades educativas.

Los gestores culturales de Alto Paraguay cumplen un papel fundamental en la preservación y difusión del patrimonio, impulsando iniciativas que integran cultura, turismo y educación. Su trabajo contribuye a fortalecer la identidad regional y a visibilizar la importancia del Chaco como espacio de diversidad cultural y memoria colectiva.

Adela Suárez

Consejera Departamental de Alto Paraguay

Docente y gestora cultural que integra la educación con la promoción de las artes, especialmente la danza, la literatura y las expresiones patrióticas. A través de su labor educativa, fomenta valores culturales y fortalece la identidad local mediante actividades con estudiantes de todos los niveles.

También se desempeña como locutora y organizadora de eventos culturales, festivales y programas radiales. Como guía turística certificada, impulsa el turismo en la región junto a jóvenes capacitados, articulando cultura, educación y desarrollo comunitario.

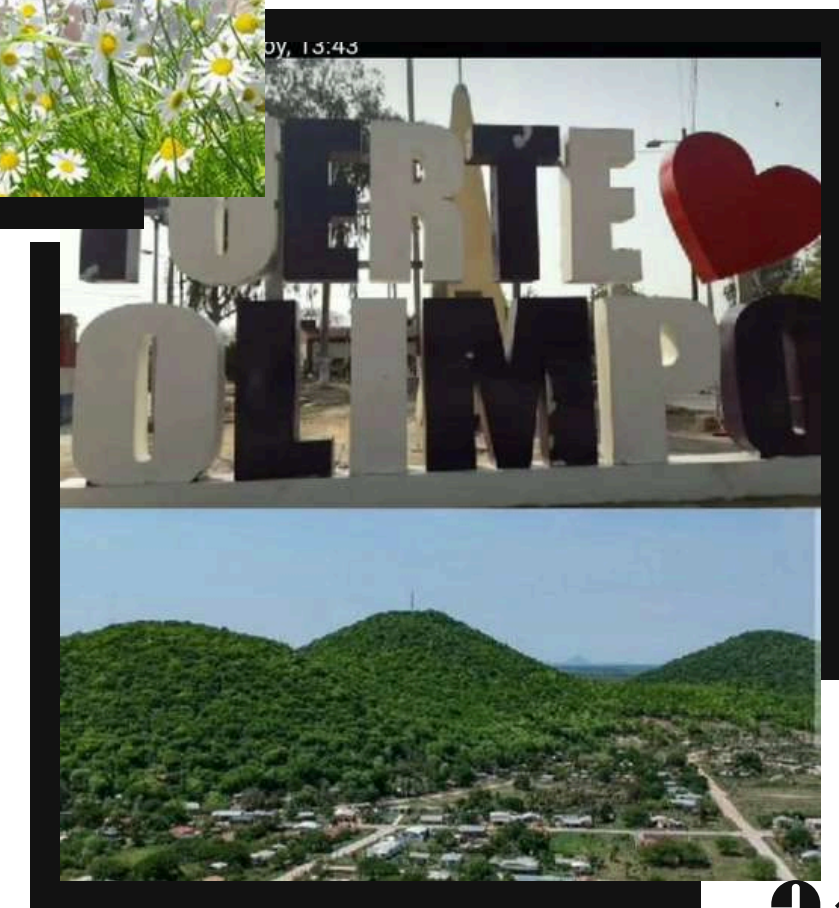
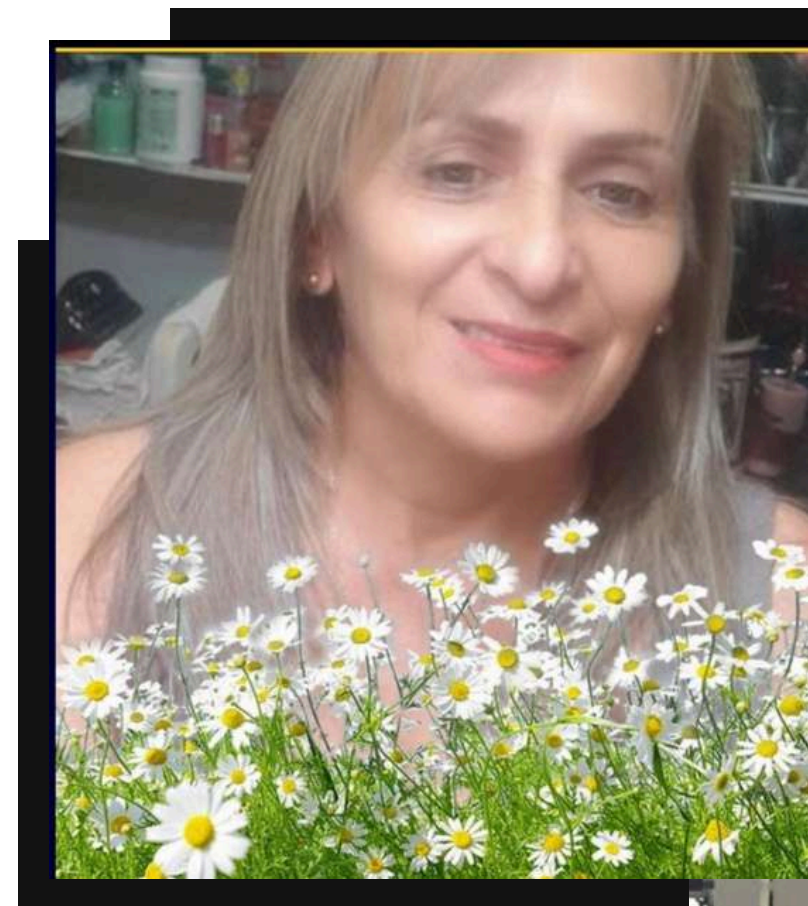

+595 981 251520



Avda. Mons. Dr. Angel
Muzzolón, Fuerte Olimpo



@adelab.suarezgaleano



adelasuarez0611@gmail.com



@adelabsuarezgaleano

Francisco Granados

Consejero Distrital de Bahía Negra

Gestor cultural especializado en historia y patrimonio, fundador del grupo “Expo Solano López”. Organiza y participa en eventos culturales que rescatan la memoria histórica del país en distintos puntos del territorio.

Su labor incluye el apoyo a organizaciones del interior y la promoción del patrimonio cultural, habiendo recibido diversas distinciones por su trayectoria tanto en el ámbito cultural como deportivo.

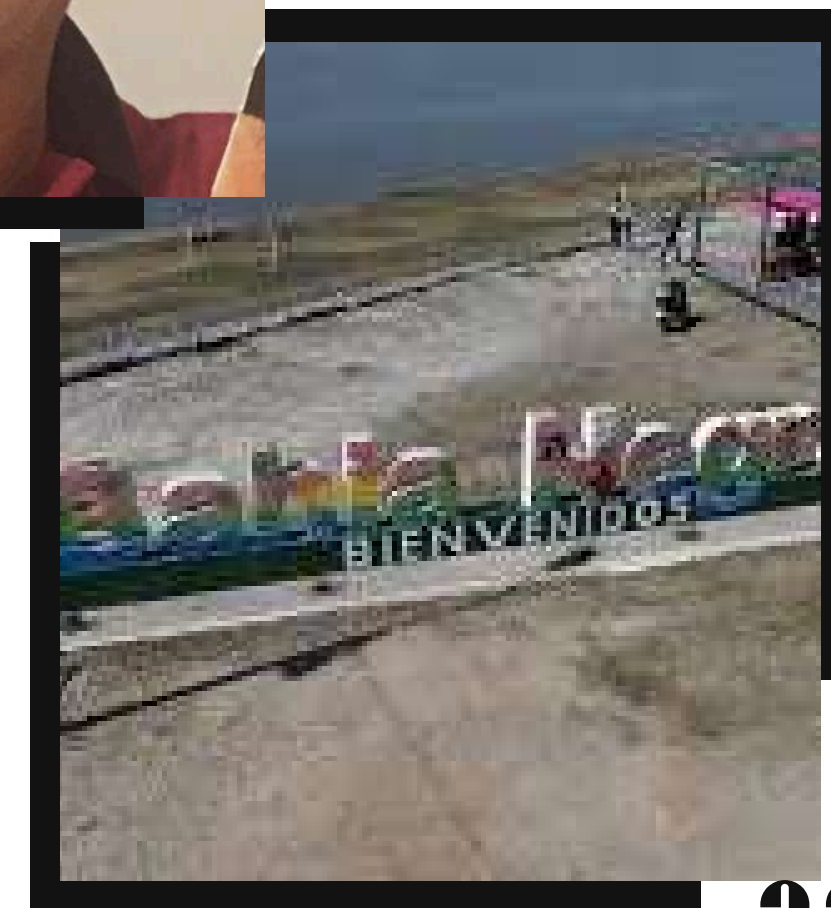

+595 981 972439



Cnel. Sánchez y Boquerón,
Bahía Negra



@franciscogranados



frgranados@gmail.com

Fulgencio Yegros y Mcal. López.
Edit. Eligio Ayala, Asuncion



@franciscogranados40

Roseanne Duré

Consejera Distrital de Carmelo Peralta

Gestora cultural interesada en la preservación y promoción de las culturas ancestrales. Su trabajo se enfoca en rescatar saberes y prácticas tradicionales de las comunidades.

Busca fortalecer la identidad cultural local mediante iniciativas que revalorizan la herencia de los antepasados y su transmisión a nuevas generaciones.

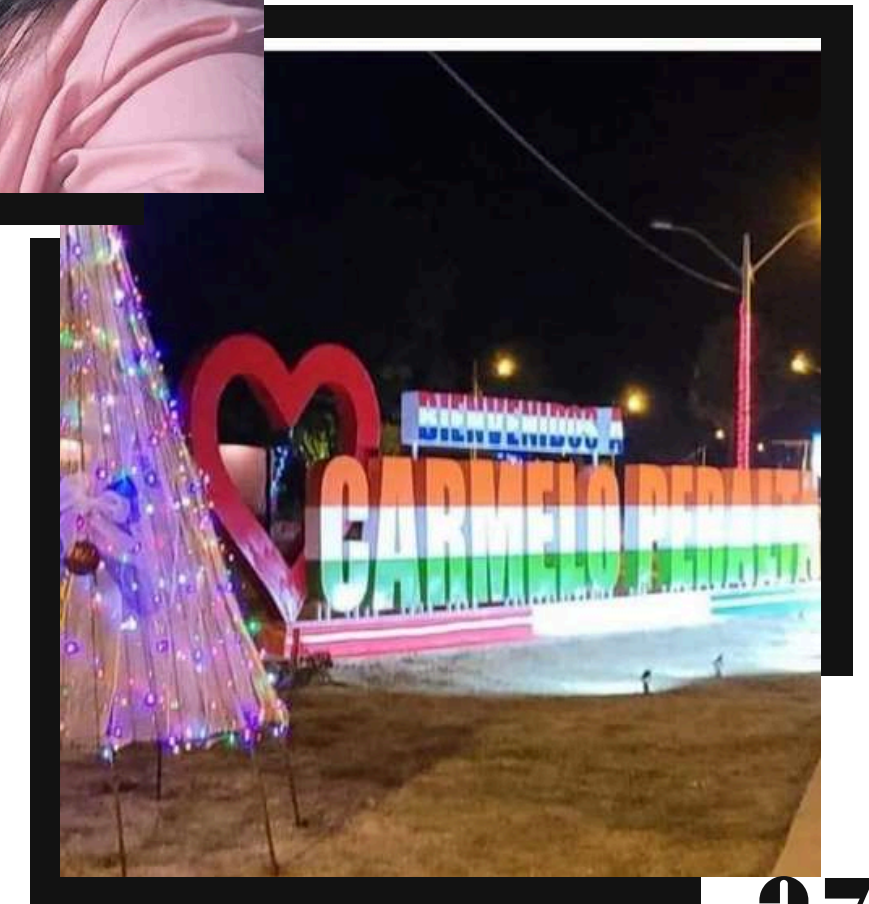
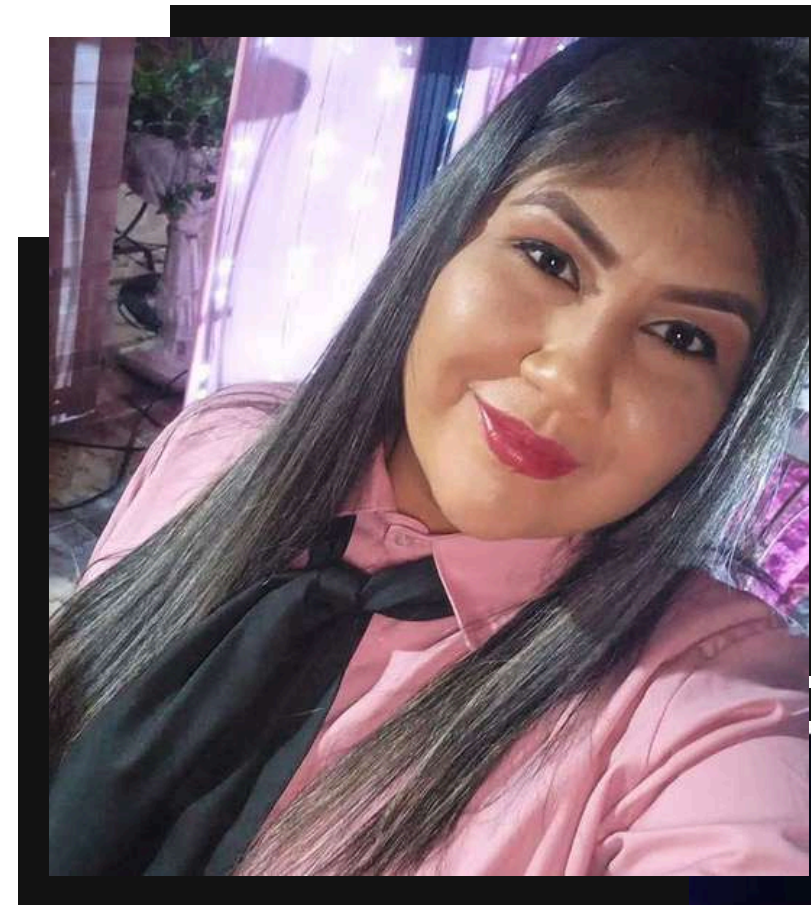

+595 986 622363



Barrio 29 de Septiembre,
Carmelo Peralta



@roseannedesiree



roseannedure2018@gmail.com



@roseannedure

Cinthia González

Consejera Distrital de Fuerte Olimpo

Estudiosa y promotora de la cultura del pueblo Yshyr (Chamacoco). Es Licenciada y Magíster en Lengua Guaraní, habiendo dedicado ambas tesis al estudio de este pueblo indígena. Actualmente, se encuentra investigando términos antiguos del guaraní y su evolución histórica, con especial interés en el período jesuítico (siglo XVIII). Apasionada por la filología, profundiza en el análisis del idioma y su transformación a lo largo del tiempo.

Además, es traductora de guaraní matriculada ante la Corte Suprema de Justicia (Matrícula N.º 1738), consolidando así su compromiso académico y profesional con la lengua y la cultura. Iniciadora del desfile del Folklore en Fuerte Olimpo, presentadora y animadora de festivales, docente especialista en Lengua Castellana, en lengua Guaraní, licenciada en Ciencias de la educación, docente universitaria.



+595 986 670815



Avda. Aviadores del Chaco N° 246
casi Iturbe, Barrio Don Bosco,
Fuerte Olimpo



@cinthiadedesvars



cinthiamabelg@gmail.com



@cinthiamabelgonzalez

Virginia Fernández

Consejera Distrital de Puerto Casado



Docente y gestora cultural comprometida con la promoción del arte, la cultura y la identidad local. Desde su labor educativa, incentiva a jóvenes a investigar, valorar y difundir las tradiciones culturales de su comunidad.

A lo largo de su trayectoria, ha impulsado la participación estudiantil en actividades culturales, festivales y competencias de danza, música y arte. Además se desempeña como docente universitaria y también es directora de un centro de alfabetización de jóvenes y adultos, fortaleciendo la educación y la cultura en su comunidad.

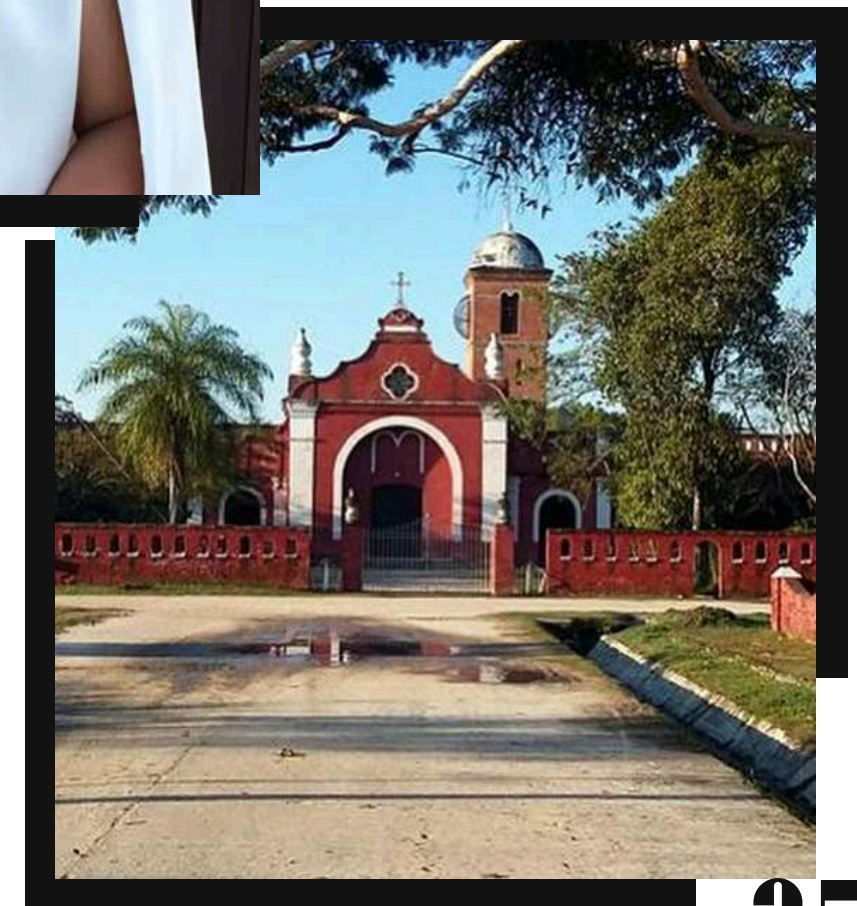

+595 985 891637



Avda. La Victoria, Barrio San Ramón, Puerto Casado



@virginia_fernandezc



virginiaferc11@gmail.com



@virginiacfernandez

GALERÍA

de imágenes

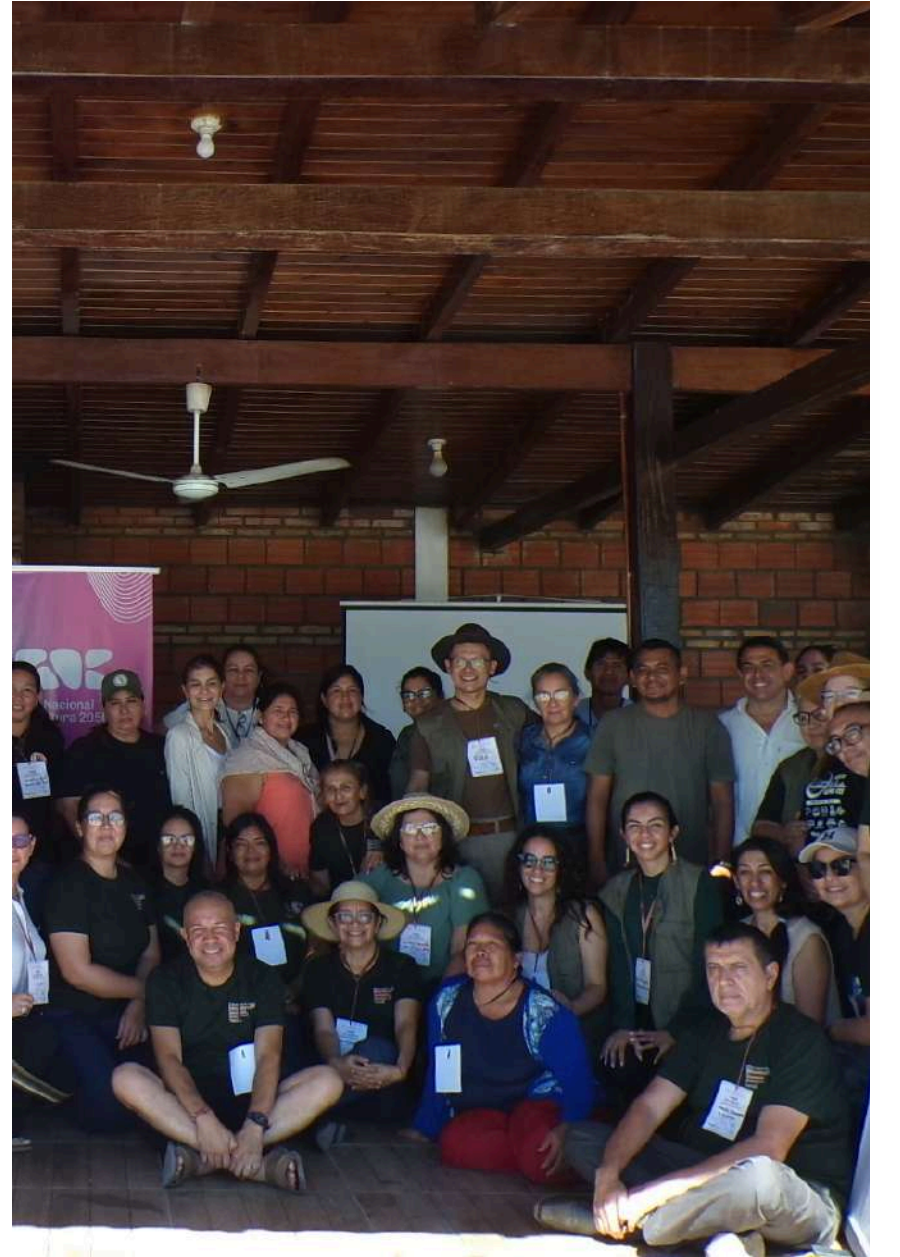

AGRADECIMIENTOS

especiales

La Red de Gestores Culturales del Chaco Paraguayo expresa su profundo agradecimiento a todas las personas, comunidades, organizaciones e instituciones que hicieron posible la construcción de este directorio y el fortalecimiento del trabajo cultural en el territorio chaqueño.

Agradecemos especialmente al **Centro Cultural Melodía**, impulsor de este proceso de articulación cultural; al programa **IberCultura Viva Comunitaria**, por su apoyo al fortalecimiento de las redes culturales comunitarias; a la **Secretaría Nacional de Cultura (SNC)** y al **Fondo Nacional de la Cultura y las Artes (FONDEC)**, por su acompañamiento a la gestión cultural comunitaria; así como a los municipios, gobernaciones, medios de comunicación y organizaciones aliadas que apoyan las iniciativas culturales en el Chaco Paraguayo.

Nuestro reconocimiento especial a cada gestora y gestor cultural que compartió su historia, sus saberes y su compromiso con la cultura, permitiendo tejer este gran mapa humano y cultural del Chaco Paraguayo.

Porque la cultura del Chaco se fortalece cuando trabajamos juntos, en red y desde nuestros territorios.

CONTACTO



+595 985 964 002



redculturalchacopy@gmail.com



Avda. Laudo Hayes esq. Colón, Villa Hayes



@redculturalchacopy



@redculturalchacopy



www.ccmelodia.org/redculturalchacopy

Esta obra está bajo la licencia: Creative Commons Atribución – No Comercial – Compartir Igual 4.0 Internacional (CC BY-NC-SA 4.0) 
Se permite compartir, adaptar y reutilizar el contenido con fines no comerciales, citando la fuente y compartiendo las obras derivadas bajo la misma licencia.
creativecommons.org/licenses/by-nc-sa/4.0/deed.es

